

Accionistas
e Colaboracion
n.º 1

100

10

Accionistas

Antonio de Ferraz de Almeida Lisboa 1
Antonio Marques de Faria 48

Mu - D. Joaquina Partida de Ihu. 28 ✓
Idas Eugenio Parre' 39 ✓
Bragas (Francisco de) 43 ✓

B
C
D
E
F
G
H
I
J
K
L
M
N
O
P
Q
R
S
T
U
V
W
X

Francisco Paul 4 ✓
Benedito (Yoshua) 11 ✓
Barros (João Luiz da Rocha) 68 ✓
Braz (João) 76 ✓
Francisco (Francisco Leonardo) 91 ✓

B
C
D
E
F
G
H
I
J
K
L
M
N
O
P
Q
R
S
T
U
V
W
X

Campos Esquivel	33	✓
Costeira Joaquin	7	✓
(vid' Augusto Casimiro do Santos) 22		
Costeira Augusto	73	
Corimbra (Henrique)	47	✓
Cathau (Antonio)	51	✓
Correia (Francisco Antonio)	20	✓
Carvalho (Dr. Felix de)	23	✓
Chedas (Francisco Peixoto)	29	✓
Coelho (Antonio Candido)	34	✓
Costa (Gomes da) General.	37	✓
Costa (Sebastiao da)	38	✓
Castro (Dr. Maria de)	63	✓
Carvalho (Dr. Gregorio de)	64	✓
Lahal (Pedro)	66	✓
Castro (Luis Sergio R. Castro)	90	

C
D
E
F
G
H
I
J
K
L
M
N
O
P
Q
R
S
T
U
V
W
X

Diomício Fagundes

Dias (Paul Luis)

Dantas (João Ferreira)

Lisboa 43

27,95

88

D
E
F
G
H
I
J
K
L
M
N
O
P
Q
R
S
T
U
V
W
X

E
F
G
H
I
J
K
L
M
N
O
P
Q
R
S
T
U
V
W
X

~~Dr. Francisco Gentil Lisboa 45 (Vide' Gentil (Francisco)).~~

Francisco (José Joaquim)

9 ✓

Francisco (João Pereira)

10 ✓

Figueiredo (Afonso Pereira de)

12 ✓

Francisco (Joaquim José)

13 ✓

Fonseca (António Marques)

48 ✓

Ferreira (David)

60 ✓

Ferreira (Luís)

67 ✓

Furtado (Miguel)

74 ✓

Ferreira (Filipe)

78 ✓

F
G
H
I
J
K
L
M
N
O
P
Q
R
S
T
U
V
W
X

Quisado (Alfredo Pedro) - No. ✓
Gentil (Dr. Francisco) - 45 ✓
Gomes (Aurelio) 69 ✓

G
H
I
J
K
L
M
N
O
P
Q
R
S
T
U
V
W
X

H
I
J
K
L
M
N
O
P
Q
R
S
T
U
V
W
X

H
I
J
K
L
M
N
O
P
Q
R
S
T
U
V
W
X

J
K
L
M
N
O
P
Q
R
S
T
U
V
W
X

Jaucha Benoliel	Lisbon	1/1
Jaime Furcate Cortesão	"	2
Jesus (Dr. Auxilio de)		53 ✓
Yorge (Antonio Jose)		84 ✓

J
K
L
M
N
O
P
Q
R
S
T
U
V
W
X

K
L
M
N
O
P
Q
R
S
T
U
V
W
X

Ludovico (Yas' Maria)	11 ✓
Paul (Yas' das Neves)	17 ✓
Paulo (Antônio Ribeiro)	21 ✓ 94 ✓
Luís (Yas' Alves)	77 ✓
Lawrence (Antonio Martins)	83 ✓

L
M
N
O
P
Q
R
S
T
U
V
W
X

Mendes (Manuel Gregório)	52 ✓
Moraes (João Araújo)	29, 92 ✓
Macedo (Antônio Augusto Ferreira de)	1 ✓
Meira (Manuel Luvaral de)	14 ✓
Melo (Dr. Carlos Pinto da Silva)	25 ✓
Mezinas (Bourbon e)	54 ✓
Missa (Dr. Henrique)	65 ✓
Moisés (Rodrigues)	84 ✓
Matroco (Raul)	89

M
N
O
P
Q
R
S
T
U
V
W
X

Neves - José das - 59 / (Lumbago)
Nogueira (Antonio Suidio da Silva Sá) 18'

N
O
P
Q
R
S
T
U
V
W
X

Proença Paul Sangreman	3	✓
Jardigão Frei Amador	7	✓
Pesado João M. Santiago	16	✓
Pinto - Carlos Moreira Costa	56	✓
Pimentel - Capitão Sacramento	58, 76	✓
Proença (Luiz Sangreman)	8	✓
Pereira (Sr. José Maria)	30	✓
Pereira (Antônio Bequiel Pereira)	35	✓
Salucio (Carlos)	79	✓
Pessoa (Alberto)	80	✓
Pereira (João Marques)	81	✓
Oliveira (Alberto de)	82	✓
Ochoa (Hanso Lopes)	86	✓

O
P
Q
R
S
T
U
V
W
X

peys.	Juz da Camara	31 ✓
Rubim	Aquino	6 ✓
Reclusas	José Mascarenhas	46 ✓
Rau	- José S.	57 ✓
Rosado	(José Maria de Brito)	15 ✓
Reys	(Sérgio Antonio dos Reis)	32 ✓
Rodrigues	(José Martinho)	70 ✓
Rosa	(João Ramalho Rosa)	71 ✓
Raimundo	(João Lopes)	72 ✓
Reis	(Eustáquio Rodrigues)	75 ✓
Rosa	(Ricardo)	85 ✓

Q
F
S
T
U
V
W
X

Santos Rinaldo dos	41	✓
Silva Ferreira	42	✓
Sinios - Jacinto	55	✓
Silva (Lut. Tomaz da Conceição)	19697	
Santos (Augusto Laurício)	22	✓
Silva (Antonio Fernandes da)	26	✓
Trancoso (Francisco Peres)	36	✓
Sergio (Antonio)	61	✓
Sinios (Jose')	62	✓

S
T
U
V
W
X

Parconetes Jaria 5 ✓
Yasquis Dismisio 43 ✓
Keria (Rodrigo Laceria) 21, 93

U
V
W
X

W
X

shi

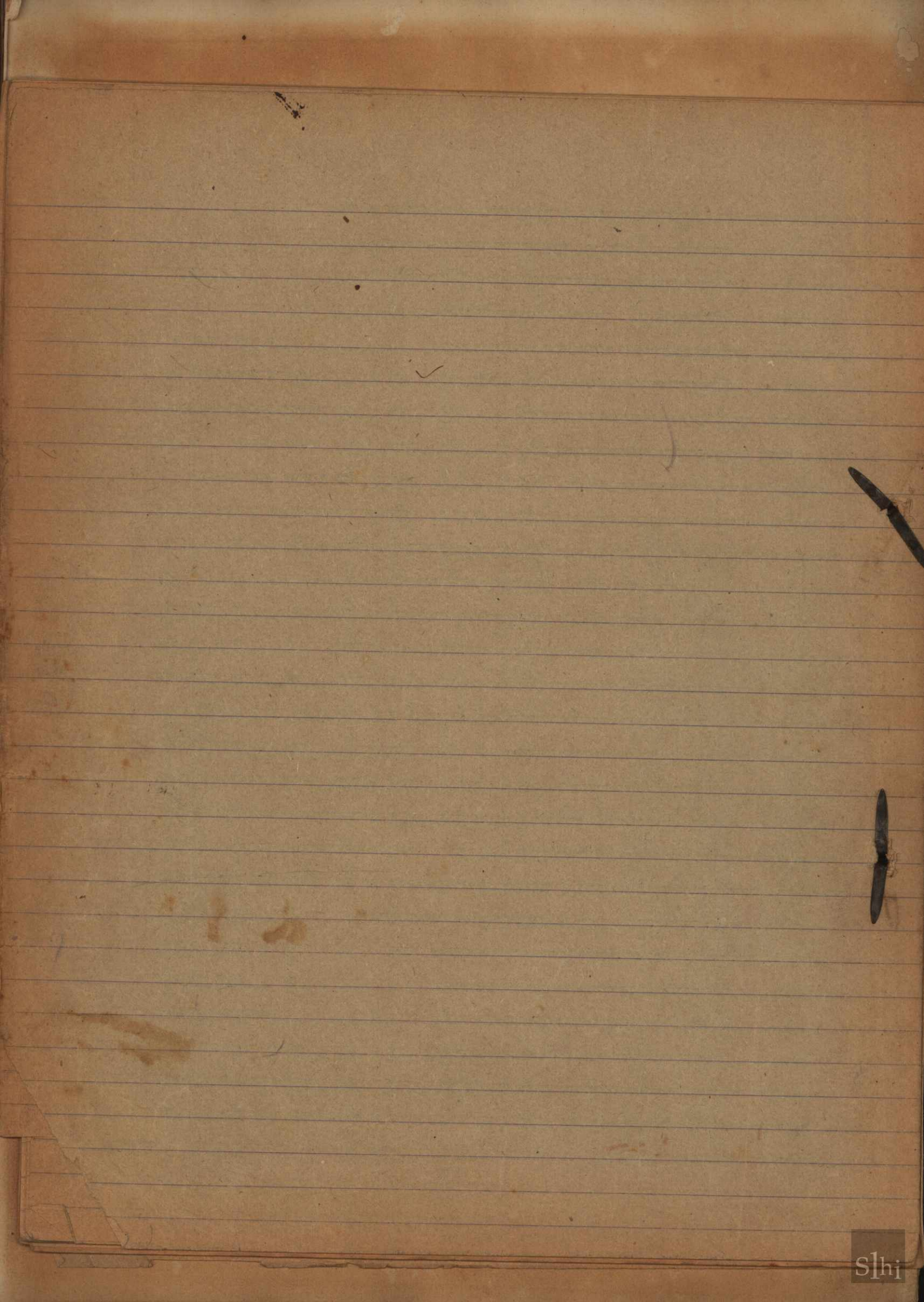

12K.88

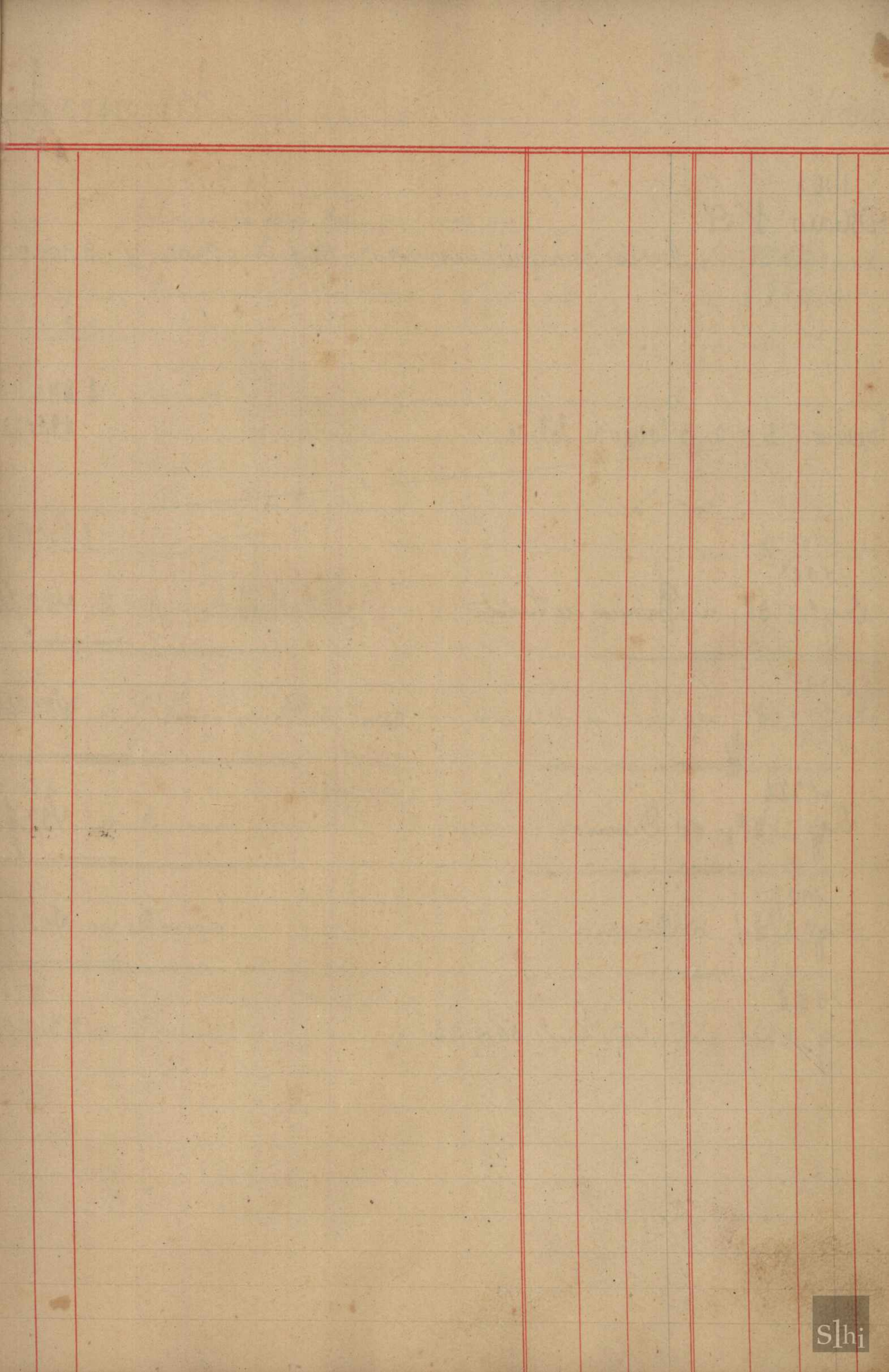

Antonio Augusto Ferreira de Macedo

1921	Maio	1	A	23	Ações com que subscreeu	H6	50.00	✓	2.300.00	✓
<hr/>										
1923	Jan.º	1	a		Balanço de Entrada				1.840,00	
	Dez.º	31	a		Balanço de Saída				492,78	
<hr/>										
									2.332,78	
<hr/>										
1924	Dez.º	31	a		Balanço de Saída				492,78	
<hr/>										
1925	Dez.º	31	a		Balanço de Saída				492,78	
<hr/>										
1926	Dez.º	31	a		Diversos				492,78	
<hr/>										
1927	Dez.º	31	a		Diversos				492,78	
<hr/>										
1928	Dez.º	31			Amortização Banc. 31/12/23				2.300.00	

1921	Maio	23	de		Caixa					
<hr/>										
					Entregou em 16 de Maio por conta do capital subscrito				460,00	✓
	Dez.º	31	de		Balanço de Saída				1.840,00	✓
<hr/>										
									2.300,00	
<hr/>										
1923	Dez.º	31	de		Ações					
<hr/>										
					Pela amortização da %responsabilidade de Deved.º e Cred.º				2.300,00	✓
					Transg.º da %corrente				32,78	✓
<hr/>										
									2.332,78	
<hr/>										
1924	Jan.º	1	de		Balanço de Entrada				492,78	
<hr/>										
1925	Jan.º	1	de		Balanço de Entrada				492,78	
<hr/>										
1926	Jan.º	1	de		Diversos				492,78	
<hr/>										
1927	Jan.º	1	de		Diversos				492,78	
<hr/>										
1928	Jan.º	1	de		Diversos				492,78	

Guime Duarte Cortesão

1921	Maio	1	A	Accões com que subserereu	110	50,00	5.500,00	
<hr/>								
							5.500,00	
<hr/>								
1923	Janeiro	1	a	Balanço de Entrada				4.176,00
Dezembro	31		a	Balanço de Saída				1.433,78
							5.609,78	
<hr/>								
1924	Dez:	31	a	Balanço de Saída				1.433,78
<hr/>								
1925	Dez:	31	a	Diversos				1.433,78
<hr/>								
1926	Dez:	31	a	Diversos				1.433,78
<hr/>								
1927	Dez:	31	a	Diversos				1.433,78
<hr/>								
1928	Dez:	31		Ampliação lanç. 31/12/23				5.500,00

1921	Maio	16	de	Caixa				
		23		Sua entrega em 16 de Maio por conta do Capital com que subserereu			1100,00	
	Nov:	18		Idem idem			50,00	
		19		Idem idem			26,00	
	Dezembro	23		Juro	1800			
		31		Juro	3000		4800	
1922	Dezembro	31	de	Deved.º Pred.º				100,00
				Import: que se transfere de Balanço de Saída				4.176,00
							5.500,00	
<hr/>								
1923	Dez:	31	de	Accões				5.500,00
				Pela anulação da %responsabilidade de Deved.º e Credores				109,78
				Juros: da % corrente				5.609,78
<hr/>								
1924	Janeiro	1	de	Balanço de Entrada				1.433,78
<hr/>								
1925	Jan:	1	de	Balanço de Entrada				1.433,78
<hr/>								
1926	Jan:	1	de	Diversos				1.433,78
<hr/>								
1927	Jan:	1	de	Diversos				1.433,78
<hr/>								
1928	Jan:	1	de	Diversos				1.433,78

Paul Sangreman Proença

1921	Maio 23	A	Ações com que subscreeu #6	50,00	✓	2.300,00	✓
							2.300,00
1923	Janeiro 1		a Balanço de Entrada			1.521,00	
	Dezembro 31		a Balanço de Saída			1.158,58	
							2.679,58
1924	Dez 31		a Balanço de Saída			1.158,58	
1925	Dez 31		a Balanço de Saída			1.158,58	
1926	Dez 31		a Diversos			1.158,58	
1927	Dez 31		a Diversos			1.158,58	
1928	Dez 31		Amortação Laure. 31/12/23			2.300,00	

1921	maio 16	de Caixa					
	23		Sua entrega por conta do capi- tal com que subscreeu			✓	460,00 ✓
	Aut. 31		Idem idem			✓	100,00 ✓
	Nov. 18		Idem idem			✓	50,00 ✓
	Novembro 23		Jan.			900 ✓	✓
	1922		Jan.			1000 ✓	1900 ✓
	Dezembro 31		Devedores e Credores			✓	150,00 ✓
							1521,00
							2.300,00
1923	Dez. 31	de Crecção					
			Pela amortação da responsabilidade de Deved. e Credores			✓	2.300,00 ✓
			Transf. da % corrente			✓	379,58 ✓
							2.679,58
1924	Jan. 1	de Balanço de Entrada					1.158,58
1925	Jan. 1	de Balanço de Entrada					1.158,58
1926	Jan. 1	de Diversos					1.158,58
1927	Jan. 1	de Diversos					1.158,58
1928	Jan. 1	de Diversos					1.158,58

Paul Brandão

1921	Maio	33	Assoc. com que subscreeu	#6	50.00	/	2.300.00	/
							2.300,00	
1923	Janerio	31	a Balanço				1.632.50	
	Dezembro	31	a Balanço de saída				861.28	
							2.493.78	
1924	Dez.	31	a Balanço de Saída				861.28	
1925	Dez.	31	a Balanço de Saída				861.28	
1926	Dez.	31	a Diversos				861.28	
1927	Dez.	31	a Diversos				861.28	
1928	Dez.	31	Amblação banc. 31/12/23				2.300.00	

1921	Maio	16	de Caixa					
		23	Sua entrega por conta do capital com que subscreeu				✓	460.00 ✓
	Out.	31	Idem idem				✓	20.00
	Nov.	19	Idem idem				✓	12.50
	Dezembro	31	Idem				✓	25.00
	Dezembro	31	de Devedores e Credores				✓	150.00
			Import. que se transfere				✓	1.632.50
			Balanço de Saída					2.300.00
1923	Dez.	31	de Accções					
			Pela amblação da % responsabilidade			2.300.00	✓	
			de Devedores e Credores					
			Transf. da % corrente			193.78	✓	2.493.78
								2.493.78
1924	Janerio	1	de Balanço de Entrada					861.28
1925	Jan.	1	de Balanço de Entrada					861.28
1926	Jan.	1	de Diversos					861.28
1927	Jan.	1	de Diversos					861.28
1928	Jan.	1	de Diversos					861.28

Faria de Vasconcelos

1921	Maio 1 ^a	α			
	23	Assocções com que subscreveu	#6	50,00	2.300,00
					<u>2.300,00</u>
1922	Janeiro 1	a Balanço			1.627,50
	Dezembro 31	a Balanço de saída			672,50
					<u>2.300,00</u>
1924	Dez. 31	a Balanço de Saída			672,50
1925	Dez. 31	a Balanço de Saída			672,50
1926	Dez. 31	a Diversos			672,50
1927	Dez. 31	a Diversos			672,50
1928	Dez. 31	Transferência hanc. 31/12/23			2.300,00

1921	Maio 16	de Caixa			
	23	Sua entrega por conta do capital com que subscreveu		✓	460,00
	Aut. 31	Idem idem		✓	35,00
	Nov. 18	Idem idem		✓	15,00
	Novembro 16	Juro		9250 ✓	
	31	Juro		2000 ✓	112,50
1922	Dezembro 31	de Credores e Credores			
		Import. que se transfere		✓	50,00
		Balanço de Saída			1.627,50
					<u>2.300,00</u>
1923	Dez. 31	de acobes			
		Para anulação da responsabilidade		2.300,00 ✓	2.300,00
					<u>2.300,00</u>
1924	Janeiro 1	de Balanço de entrada			672,50
1925	Jan. 1	de Balanço de Entrada			672,50
1926	Jan. 1	de Diversos			672,50
1927	Jan. 1	de Diversos			672,50
1928	Jan. 1	de Diversos			672,50

Aquilino Ribeiro

1921	Maio	23	a	Ações com q. subscritas	#6	5000	2.300,00
							2.300,00
1923	Dezembro	31		Balanço a balanço de saída			1.672,50
							627,50
							2.300,00
1924	Dez.	31	@	Balanço de Saída			627,50
1925	Dez.	31	@	Balanço de Saída			627,50
1926	Dez.	31	@	Diversos			627,50
1927	Dez.	31	@	Diversos			627,50
1928	Dez.	31		Transferência Banc. 31/12/23			2.300,00

1921	Março	28		de baixa			4.600,00
1921	Maio	23		de baixa			37,50
1921	Novembro	18		de baixa			30,00
1921	Dezembro	23		de baixa			300,00
1921	Dezembro	31		Devedores e Credores			100,00
							1.672,50
							2.300,00
1923	Dez.	31		de ações			2.300,00
							2.300,00
1924	Jan.	1		de Balanço de entrada			627,50
1925	Jan.	1		de Balanço de entrada			627,50
1926	Jan.	1		de Diversos			627,50
1927	Jan.	1		de Diversos			627,50
1928	Jan.	1		de Diversos			627,50

Jose Azered o Perdigão + R.S. Nicodan,

1921	Maio	1	a	23	Accões com q ^{ta} subscryeu	46	50.00	2.300.00	
								2.300,00	
1923	Janeiro	1			Balanco		1.787.50		
1923	Dezembro	31	a		Balanco de saída		550.28		
								2.337.78	
1924	Dez.	31	a		Balanco de saída		550.28		
1925	Dez.	31	a		Balanco de saída		550.28		
1926	Dez.	31	a		Diversos		550.28		
1927	Dez.	31	a		Diversos		550.28		
1928	Dez.	31			Anulação lanc. 31/12/23		2.300.00		

1921	Maio	16	de		Caixa				
		23			Sua entrega por conta do capital com que subscryeu			460.00	
	Nov.	18			Idem idem			22.50	
	Dezembro	31			Juros			30.00	
								1.787.50	
								2.300,00	
1923	Dez.	31	de		Accões				
						2.300.00			
						37.78		2.337.78	
								2.337.78	
1924	Janeiro	1	de		Balanco de entrada			550.28	
1925	Jan.	1	de		Balanco de entrada			550.28	
1926	Jan.	1	de		Diversos			550.28	
1927	Jan.	1	de		Diversos			550.28	
1928	Jan.	1	de		Diversos			550.28	

Luiz Sangreman Proença

1921	Mai	23	A	Ações, com q. subscritas	10	50,00	✓	500,00	✓
1922	Dez	31		Balanco				200,00	
								700,00	
1923	Dez	31		a Balanco de saída				700,00	
								700,00	
1924	Dez	31		a Balanco de saída				700,00	
1925	Dez	31		a Balanco de saída				700,00	
1926	Dez	31		a Diversos				700,00	
1927	Dez	31		a Diversos				700,00	
1928	Dez	31		Ampliação Banc. 31/12/23				500,00	

1921	Mai	16		de Caixa entrega				100,00	✓
	Junho	4 ²³		Importação de 10 ações				500,00	✓
	Out.	18		entrega				100,00	✓
1923								700,00	
1923	Jan	1		Balanco				200,00	
1923	Dez	31		de ações					
				rela amilação da responsab.				500,00	✓
								700,00	
1924	Jan	1		de Balanco de entrada				700,00	
1925	Jan	1		de Balanco de entrada				700,00	
1926	Jan	1		de Diversos				700,00	
1927	Jan	1		de Diversos				700,00	
1928	Jan	1		de Diversos				700,00	

José Joaquim

Franco Junior

1922	Dezembro 31	Balanco	100,000
1923	Dezembro 31	a Balanco de saída	100,000 100,000
1924	Dezembro 31	a Balanco de saída	100,00
1925	Dezembro 31	a Balanco de saída	100,00
1926	Julho 31	a Diversos	100,00
1927	Dezembro 31	a Diversos	100,00

1921	Junho 4	de Caixa	Importancia de 2 accais	✓	✓	100,000	6
1923	Jan. 1	Balanco				100,000 100,000	
1924	Janeiro 1	de Balanco de entrada				100,000	
1925	Jan. 1	de Balanco de entrada				100,00	
1926	Jan. 1	de Diversos				100,00	
1927	Jan. 1	de Diversos				100,00	
1928	Jan. 1	de Diversos				100,00	

João Piteira Franco

1922	31	Balanço	150.00 ✓
1923	31	a Balanço de saída	150.000 150.000
1924	31	a Balanço de saída	150.00
1925	31	a Balanço de saída	150.00
1926	31	a Diversos	150.00
1927	31	a Diversos	150.00

1921	4	de Caixa	150.00 ✓
		Importância de 3 ações	✓
1923	1	Balanço	150.00 ✓ 150.000
1924	1	de Balanço de entrada	150.000
1925	1	de Balanço de entrada	150.00
1926	1	de Diversos	150.00
1927	1	de Diversos	150.00
1928	1	de Diversos	150.00

gene

José Maria

Ludovice

Harve

1922				
Agosto	31	✓	Balanco	50.00 ✓
1923				
Diciembre	31		a Balanco de salida.	50.00
				50.00
1924				
Junio	30		Entrega de 1 acc.	50.00

1921				
Junio	4		de Caixa	
			Importacion de sacas	5000 ✓
1923				
Jan.	1		Balanco	50.00 ✓
				50.00
1924				
Janero	1		de Balanco de salida, digo de entrada	50.00

Deve

Afonso Pereira

eira de Siqueiredo

Haver

1922				
Dez.	31	Balanco	50.00	✓
1923				
Dezembro	31	a Balanco de saída	50.00	
			50.00	
1924				
Dez.	31	a Balanco de saída	50.00	
1925				
Dez.	31	a Balanco de saída	50.00	
1926				
Dez.	31	a Diversos	50.00	
1927				
Dez.	31	a Diversos	50.00	

1924				
Junho	4	de Caixa	50.00	✓
		Importancia de 1 alcaz		✓
1923				
Jan.	1	Balanco	50.00	✓
			50.00	
1924				
Janerio	1	de Balanco de entrada	50.00	
1925				
Jan.	1	de Balanco de entrada	50.00	
1926				
Jan.	1	de Diversos	50.00	
1927				
Jan.	1	de Diversos	50.00	
1928				
Jan.	1	de Diversos	50.00	

Nome

Joaquim Jr

1922	Dez.	31	Balanco	190,00 ✓
1923	Dezembro	31	a Balanco de saída	100,00 100,00
1924	Dez.	31	a Balanco de saída	100,00
1925	Dez.	31	a Balanco de saída	100,00
1926	Dez.	31	Diversos	100,00
1927	Dez.	31	Diversos	100,00

Nome

de Franco

1922	Junho	4	de Caixa Importação de 2 ações	100,00 ✓
1923	Jan.	1	Balanco	100,00 ✓ 100,00
1924	Január	1	de Balanco de entrada	100,00
1925	Jan.	1	de Balanco de entrada	100,00
1926	Jan.	1	de Diversos	100,00
1927	Jan.	1	de Diversos	100,00
1928	Jan.	1	de Diversos	100,00

Debit

Manuel Anacleto de Mira

Have

1922	Dez. 31	Balanço	50,00
1923	Dezembro 31	a balanço de saída	50,00
			50,00
1924	Dez. 31	a Balanço de Saída	50,00
1925	Dez. 31	a Balanço de Saída	50,00
1926	Dez. 31	a Diversos	50,00
1927	Dez. 31	a Diversos	50,00

1921	Junho 4	de Caixa	50,00
		Importação de uma ação	✓ ✓
1923	Jan. 1	Balanço	50,00
			50,00
1924	Janeiro 1	de Balanço de Entrada	50,00
1925	Jan. 1	de Balanço de Entrada	50,00
1926	Jan. 1	de Diversos	50,00
1927	Jan. 1	de Diversos	50,00
1928	Jan. 1	de Diversos	50,00

José Maria d e Brito Rosado

1922	31	Balanco	50.00
1923	31	a Balanco de saída	50.00
			50.00
1924	31	a Balanco de saída	50.00
1925	31	a Balanco de saída	50.00
1926	31	a Diversos	50.00
1927	31	a Diversos	50.00

1921	Junho 4	de Caixa	50.00
		Importação de sacas	✓ ✓
1923	Jan: 1	Balanco	50.00
			50.00
1924	Jan: 1	de Balanco de entrada	50.00
1925	Jan: 1	de Balanco de entrada	50.00
1926	Jan: 1	de Diversos	50.00
1927	Jan: 1	de Diversos	50.00
1928	Jan: 1	de Diversos	50.00

Debit

João Maria, Santiago Presado

Credit

1921	Maior	16	a	Ações q. subscritas	200	50.00	10.000.00	
<hr/>								10.000.00
1923	Jan.	1		Balanco			6.280,00	
Dezembro	31		a	Balanco de saída			3.740,00	
<hr/>								10.020,00
1924	Dez.	31	a	Balanco de saída			3.740,00	
<hr/>								3.740,00
1925	Dez.	31	a	Balanco de saída			3.740,00	
<hr/>								3.740,00
1926	Dez.	31	a	Diversos			3.740,00	
<hr/>								3.740,00
1927	Dez.	31	a	Diversos			3.740,00	
<hr/>								3.740,00
1928	Dez.	31		Anulação lanc. 31/12/23			10.000,00	

1921	Maior	16	de	Caixa				2.000,00
				Sua entrega, au seja o total de				20,00
	Dez.	31		idem idem				100,00
	Jan.	11	x	idem				100,00
	Dez.	18		idem 1/6 - 100,00				1.500,00
1922	Agosto			entrega				6.280,00
	Dez.	31		Balanco				10.000,00
<hr/>								
1923	Dez.	31	de	ações				
				Para anulação da resp. de	10.000,00			
				de Deved. Credores				
				Transferencia da c/corrente	20,00			10.020,00
<hr/>								10.020,00
1924	Jan.	1	de	Balanco de entrada				3.740,00
<hr/>								
1925	Jan.	1	de	Balanco de entrada				3.740,00
<hr/>								
1926	Jan.	1	de	Diversos				3.740,00
<hr/>								
1927	Jan.	1	de	Diversos				3.740,00
<hr/>								
1928	Jan.	1	de	Diversos				3.740,00

Jose dos Neves Leal

1921	Maio 23	Imp ^a d'acções subscriptas 80	50.00	4.000.00	
				4.000.00	
1923	Jan. 1	Balanço		2.950.00	
Maio 31		a Accões		3.050.00	
Dezembro 31		a Balanço de saída		6.000.00	
				6.000.00	
1924	Maio 31	Para entrega de 120 acções		6.000.00	
				6.000.00	
1925	Jan. 1	a Balanço de entrada		2.950.00	
1926	Jan. 1	a Diversos		2.950.00	
1927	Jan. 1	a Diversos		2.950.00	
1928	Jan. 1	a Diversos		2.950.00	
Dez. 31		Ampliação banc. 31/12/23		4.000.00	

1921	Junho 16	de Caixa			
Maio 23		Sua entrega no valor total da importação com que subscreeva		8.000.00	
Junho 11		Entrega		150.00	
Outubro 18		idem		100.00	
1922	Dez. 31	Em Balanço		2.950.00	
				4.000.00	
1923	Dez. 31	de Accões			
		Para amulação da responsab. accionistas José das Neves		4.000.00	
		Saldo que se transfere.		2.000.00	6.000.00
					6.000.00
1924	Jan. 1	de Balanço de entrada		3.050.00	
Dez. 31		de Balanço de saída		2.950.00	6.000.00
					6.000.00
1925	Dez. 31	de Balanço de saída		2.950.00	
1926	Dez. 31	de Diversos		2.950.00	
1927	Dez. 31	de Diversos		2.950.00	

Gene

Antonio Emidio da Silva Sa Nogueira

Haveer

1921	Maio 23	α	Ações q. (subscreeva)	40	50.00	✓ 2.000.00	
1923	Jan. 1		a Balanço de Saída			600.00	
	Dez. 31		a Balanço de Saída			400.00	
						2.000.00	
1924	Dez. 31		a Balanço de Saída			400.00	
1925	Dez. 31		a Balanço de Saída			400.00	
1926	Dez. 31		a Diversos			400.00	
1927	Dez. 31		a Diversos			400.00	
1928	Dez. 31		Anulação Lave. 31/12/23			2000.00	

1921	Maio 16		de Caixa				
	23		Sua entrega por conta de impo-			400.00	✓
			ção com que subscreeva				✓
1922	Aug. 31		Balanço			600.00	
						2.000.00	
1923	Dez. 31		de Ações				
			Pela anulação da 3ª responsab.		2.000.00	2.000.00	✓
						2.000.00	
1924	Jan. 1		de Balanço de Entrada			400.00	
1925	Jan. 1		de Balanço de Entrada			400.00	
1926	Jan. 1		de Diversos			400.00	
1927	Jan. 1		de Diversos			400.00	
1928	Jan. 1		de Diversos			400.00	

Deve

João de Araújo Moraes

1921	Mai	23	a	Accções subscriptas	20	50.00	✓	1.000.00	✓
<hr/>									
1923	Jan:	1		Balanço				700.00	
Dezembro	31		a	Balanço de saída				300.00	
								<u>1.000.00</u>	
1924	Dez:	31	a	Balanço de saída				300.00	

Haver

1921	Mai	16	de	Caixa					
		23		Sua entrega suspeita o total da importação com que subscreevem				200.00	✓
								100.00	✓
								<u>700.00</u>	
								1.000.00	
1923	Dez:	31	de	Accções					
				Pela anulação da responsab.	1.000.00	✓		1.000.00	
								<u>1.000.00</u>	
1924	Jan:	1	de	Balanço de entrada				300.00	
<hr/>									
Transporta a fls. 22									

Antonio Thomaz da

1921	Mai	23	a	Accções				200.00	✓
				Import. que subscreevem					
<hr/>									
1923	Jan:	1		Balanço				160.00	
Dezembro	31		a	Balanço de saída				40.00	
								<u>200.00</u>	
1924	Dez:	31	a	Balanço de saída				40.00	
1925	Dez:	31	a	Balanço de saída				40.00	

Conceição e Silva

1921	Mai	23	de	Caixa				40.00	✓
				Entrega					
1922	Dez:	31		Balanço				160.00	
								<u>200.00</u>	
1923	Dez:	31	de	Accções					
				Pela anulação da responsab.	200.00	✓		200.00	
								<u>200.00</u>	
1924	Jan:	1	de	Balanço de entrada				40.00	
1925	Jan:	1	de	Balanço de entrada				40.00	
<hr/>									
Segue a fls. 27									

Francisco Antnio Correia

1921	Maior	23	A	Ações subscriptas	#6	50.00	✓	2.300.00	✓
								2.300.00	
1923	Jan.	31		Balanco				1.830.00	
Dezembro	31			a Balanco de saída				470.00	
								2.300.00	
1924	Dez.	31		a Balanco de saída				470.00	
1925	Dez.	31		a Balanco de saída				470.00	
1926	Dez.	31		a Diversos				470.00	
1927	Dez.	31		a Diversos				470.00	
1928	Dez.	31		Anulação banc. 31/12/23				2.300.00	

1921	Maior	16		de Caixa					
				Sua entrega por conta do				460.00	✓
				capital com sua subscriçao				10.00	✓
				Idem idem				1.830.00	
				Balanco				2.300.00	
1922	Out.	31							
1922	Aug.	31							
1925	Aug.	31		de Accões					
				Pela anulacão da Responsal.				2.300.00	✓
								2.300.00	
1924	Jan.	1		de Balanco de entrada				470.00	
1925	Jan.	1		de Balanco de entrada				470.00	
1926	Jan.	1		de Diversos				470.00	
1927	Jan.	1		de Diversos				470.00	
1928	Jan.	1		de Diversos				470.00	

Deve

Rodrigo Caetano Vieira

Haver

1921	Maio	23	a	Acções Subscriptas	20	50.00	1.000.00
<hr/>							
1923	Jan:	1		Balanço			650.00
Dezembro	31		a	Balanço de saída			350.00
<hr/>							
							1.000.00
<hr/>							
1924	Junho	30		Entrega 20 acc.			1.000.00
<hr/>							
							1.000.00

1921	Maio	25	de Caixa				
		23		Sua entrega em paga total do impotencia com que subscriuiu			200.00
							100.00
							50.00
							650.00
							1.000.00
1922	Dez:	31		Balanço			
1923	Dez:	31		de accões			
				Pela anulação da responsab.	1.000.00		1.000.00
<hr/>							
							1.000.00
<hr/>							
1924	Janeiro	1		de Balanço de entrada			350.00
Dez:	31			de Balanço de saída			650.00
<hr/>							
							1.000.00
<hr/>							
Segue a fl. 93							

Arthur Ribeiro Lopes

1921	Maio	23	a	Accões			
				Impot. q. que subscriuiu			200.00
<hr/>							
							200.00
<hr/>							
1923	Jan:	1		Balanço			160.00
Dezembro	31		a	Balanço de saída			40.00
<hr/>							
							200.00
<hr/>							
1924	Dez:	31		de Balanço de saída			40.00

1921	Maio	23	de Caixa				
				Entrega			40.00
							160.00
							200.00
<hr/>							
1923	Dez:	31		de Accões			
				Pela anulação da responsab.	200.00		200.00
<hr/>							
							200.00
<hr/>							
1924	Janeiro	1		de Balanço de entrada			40.00
<hr/>							
Segue a fl. 94							

Augusto Casimiro dos Santos

1921	Maio	23	α	Ações subscritas	56	50,00	2.800,00	
								2.800,00
1923	Jan.	31		Balanço a Balanço de saída			2.112,50	
								775,28
								2.887,78
1924	Dez.	31		Balanço de saída			775,28	
1925	Dez.	31		Balanço de saída			775,28	
1926	Dez.	31		Diversos			775,28	
1927	Dez.	31		Diversos			775,28	
1928	Dez.	31		Anulação lanc. 31/12/23			2.800,00	

1921	Maio	27		de Caixa				
		23		Sua entrega por conta do capital com que subscreevem			560,00	
		31		Aut.º Idem idem			7,50	
		23		Jan. Devedores e Credores	2000		2000	
		31		Import: que se transfere Balanço			100,00	
								2.112,50
								2.800,00
1923	Dez.	31		de Ações pela anulação da Responsal. de Deved.º e Credores			2.800,00	
								87,78
								2.887,78
								2.887,78
1924	Jan.	1		de Balanço de entrada			775,28	
1925	Jan.	1		de Balanço de entrada			775,28	
1926	Jan.	1		de Diversos			775,28	
1927	Jan.	1		de Diversos			775,28	
1928	Jan.	1		de Diversos			775,28	

Nov

Sr. Feliz

1922	31	Balanco	200,00
1923	31	a Balanco de saída	200,00
			200,00
1924	31	a Balanco de saída	200,00
1925	31	a Balanco de saída	200,00
1926	31	a Diversos	200,00
1927	31	a Diversos	200,00

Haver

de Carvatho

1921	Junho 16	de Caixa	200,00
		Importancia de 4 ações	
1923	Jan. 1	Balanco	200,00
			200,00
1924	Jan. 1	de Balanco de entrada	200,00
1925	Jan. 1	de Balanco de entrada	200,00
1926	Jan. 1	de Diversos	200,00
1927	Jan. 1	de Diversos	200,00
1928	Jan. 1	de Diversos	200,00

Tomaz da Fonseca

1922	31	Balanco	<u>100,00</u>
------	----	---------	---------------

1921	maio 27	de Caixa	Importancia de 2 açães	(mls)	<u>100,00</u>	H
------	---------	----------	------------------------	-------	---------------	---

1923	Jan. 1	Balanco			<u>100,00</u>	
------	--------	---------	--	--	---------------	--

Dr. Carlos Pinto da Cruz e Melo

1921	Maio 1	a Accões	1.000,00
		Impnt. que subscreveu	300,00
1922	Dez 31	Balanco	1.300,00
<hr/>			
1923	Dez 31	a Balanco de saída	1.300,00
<hr/>			
1924	Dez 31	a Balanco de saída	1.300,00
<hr/>			
1925	Dez 31	a Balanco de saída	1.300,00
<hr/>			
1926	Dez 31	a Diversos	1.300,00
<hr/>			
1927	Dez 31	a Diversos	1.300,00
<hr/>			
1928	Dez 31	Ampliação lanc. 3/12/23	1.000,00

1921	Junho 8	de Caixa	200,00
		Sua entrega ^{em 23 de Maio} ou seja o total da importação com que subscreveu	1.000,00
	Outubro 18	entrega idem	100,00
<hr/>			1.300,00
<hr/>			
1923	Jan 1	Balanco	300,00
	Dez 31	de Accões	1.000,00
		para anulação da responsab.	1.000,00
<hr/>			1.300,00
<hr/>			
1924	Jan 1	de Balanco de entrada	1.300,00
<hr/>			
1925	Jan 1	de Balanco de Entrada	1.300,00
<hr/>			
1926	Jan 1	de Diversos	1.300,00
<hr/>			
1927	Jan 1	de Diversos	1.300,00
<hr/>			
1928	Jan 1	de Diversos	1.300,00

Antonio Fernandes da Silva

1922	31	✓ Balanço	400,00
		✓	400,00
1923	31	de Balanço de saída	400,00
			400,00
1924	31	Entrega de 8 acc.	400,00

1921	Junho 8	de Caixa			
		Importancia de 6 accões		✓	300,00
1922	Agosto	Importancia de 2 accões		✓	100,00
					400,00
1923	Jan. 1	Balanço			400,00
					400,00
1924	Jan. 1	de Balanço			400,00

Nome

Dr. Felix de Carvalho

Haver

1921 junho 18 de Caixa
Importancia de 4 accões perjeto

~~200,00~~ 10

Paul Luiz Dias

1921	Maio 23	a accões Import. que subscreeu	✓	1.000.00	✓
				<u>1.000.00</u>	
1923	Jan. 1	Balanço		800.00	
	Dez. 31	"		200.00	
				<u>1.000.00</u>	
1924	Dez. 31	a Balanço de Laida		200.00	
				<u>200.00</u>	

1921	Maio 23	de Caixa Tentiva	✓		✓	200.00	✓
1922	Dez.	Balanço				800.00	
						<u>1.000.00</u>	
1923	Dez. 31	de Accões Pelo amilacão da 3ª responsale.			1000.00	✓	1.000.00
						<u>1.000.00</u>	
1924	Jan. 1	de Balanço				200.00	
						<u>200.00</u>	

Segue a fl. 95.

nome

D. Joaquina Leocides de Abreu

Haver

1922									
dez.									
1923									
dezembro	31	a	Balanço						
1924									
Julho	30	Entrada de 20 acc.							

1.000,00 ✓
 1.000,00
 1.000,00
 1.000,00

1921									
julho	18	de	Caixa						
1923									
Jan.	1		Balanço						
1924									
Janvier	1	de	Balanço						

Imprestação de 20 acc. ✓ ✓ 1.000,00 13
 1.000,00 ✓
 1.000,00
 1.000,00

Deve

Francisco

Pixoto Chedasx

Have

1922					
Dez	31	Balanco		900,00	✓
1923					
Dez	31	a Balanco		100,00	
				100,00	
1924					
Set	30	Entrada de 2 acc.		100,00	

1921	23 de	Caixa			
Julho		Importancia de 2 accs	✓	100,00	15
1923					
Jan	1	Balanco		100,00	✓
				100,00	
1924					
Jan	1	de Balanco		100,00	

Dr. José Maria Pereira x

1922	31	Balanco	900.00
1923	31	a Balanco	100.00 100.00
1924	31	a Balanco de Saída	100.00
1925	31	a Balanco de Saída	100.00
1926	31	a Diversos	100.00
1927	31	a Diversos	100.00

1921	12 de Caixa	Impostancia de 2 acciis	100.00
1923	1	Balanco	100.00 100.00
1924	1	de Balanco	100.00
1925	1	de Balanco de Entrada	100.00
1926	1	de Diversos	100.00
1927	1	de Diversos	100.00
1928	1	de Diversos	100.00

Luiz da Ca. marca Reys

1921	Maio 23	Ações q. subscreeu	46	5000	2.300,00	✓
					<u>2.300,00</u>	
1923	Jan. Dezembro 31	Balanco Balauç			1.427,00	
					1.154,76	
					<u>2.581,76</u>	
1924	Dez: 31	Entrada de 4 acc. a Balanco de Saída			200,00	
					954,76	
					<u>1.154,76</u>	
1925	Dez: 31	Balanco de Saída			954,76	
1926	Dez: 31	Diversos			954,76	
1927	Dez: 31	Diversos			954,76	
1928	Dez: 31	Transferência banc. 31/12/23			2.300,00	

1921	Julho 12	de Caixa				
Maio 23		Importancia de 2 accões			460,00	✓
Novembro 23		Sua entrega por conta do capital com que se subscreeu		4000		✓
1922	Jan 31	Jan		2000	6300	✓
Dezembro 31		Devedores e Credores			350,00	✓
					1.427,00	
					<u>2.300,00</u>	
1923	Nov: 22	de Caixa				
						✓
						✓
					50,00	
Dez: 31		de Accões				
						✓
					2.300,00	✓
						✓
					2.311,76	✓
					<u>2.531,76</u>	
					2.581,76	
1924	Janeiro 1	Balanco			1.154,76	
					<u>1.154,76</u>	
1925	Jan: 1	de Balanco de Entrada			954,76	
1926	Jan: 1	de Diversos			954,76	
1927	Jan: 1	de Diversos			954,76	
1928	Jan: 1	de Diversos			954,76	

Deve

Luis Antonio dos Reis x

1922					
Dez.	31	Balance		1.000.000	✓
1923					
Dezembro	31	Balance		1.000.000	
				1.000.000	
1924					
Maio	31	Pela entrega de 20 acc.		1.000.000	

1921	4	de Caixa			
aut.		Importancia de 20 acc.	✓	1.000.000	✓ 24
1923					
Jan.	1	Balance		1.000.000	
				1.000.000	
1924					
Jan.	1	Balance		1.000.000	

Deve

Ezequiel de Campos

Haver

1922	Dez	31	Balanco	642.50
				<hr/>
1923	Dez	31	Balanco	737.50
				<hr/>
1924	Dez	31	a Balanco de Entrada	737.50
				<hr/>
1925	Dez	31	a Balanco de Saída	737.50
				<hr/>
1926	Dez	31	a Diversos	737.50
				<hr/>
1927	Dez	31	a Diversos	737.50
				<hr/>

1921	Out	31	de Caixa				
			mentrega m do		✓	✓	37.50
	Nov	18	Idem		✓	✓	35.00
		19	Idem		✓	✓	30.00
	Nov	23	Jans		✓	✓	40.00
		31	Idem (Valor de 28 Nov ^o)		✓	✓	300.00
1922	Dez	31	Devedores e Credores		✓	✓	200.00
			Import: que se transferiu				
				<hr/>			642.50
				<hr/>			
1923	Jan	1	Balanco	642.50			✓
	Dez	31	de Deved ^o e Credores				
			Transf: da 1/2 corrente		95.00	✓	✓
				<hr/>			95.00
				<hr/>			737.50
				<hr/>			
1924	Jan	1	Balanco	737.50			
				<hr/>			
1925	Jan	1	de Balanco de Entrada	737.50			
				<hr/>			
1926	Jan	1	de Diversos	737.50			
				<hr/>			
1927	Jan	1	de Diversos	737.50			
				<hr/>			
1928	Jan	1	de Diversos	737.50			
				<hr/>			

Dire H

Antonio Cant. dido Coelho

Haver

1922				
Dez- 31	Balanço		1.000.00	
1923				
Dezembro 31	Balanço		1.000.00	
			1.000.00	
1924				
Julho 1	<u>Centrega de 20 acc.</u>		1.000.00	

1921				
Nov. 14	de Caixa			1.000.00
	Montego 27 de			
1923				
Jan. 1	Balanço		1.000.00	
			1.000.00	
1924				
Jan. 1	Balanço			1.000.00

Deve

Antonio Gregorio Pereira

Haver

1921	Maio	1	A				
		23	ações que subscreevem	2	50.00	100.00	
1922	Dez.	31	Balanco			20.00	
						120.00	
1923	Dezembro	31	Balanco			120.00	
						120.00	
1924	Dez.	31	a Balanco de Saída			120.00	
1925	Dez.	31	a Balanco de Saída			120.00	
1926	Dez.	31	a Diversos			120.00	
1927	Dez.	31	a Diversos			120.00	
1928	Dez.	31	Ampliação lanc. 31/12/23			100.00	

1921	Nov.	18	de Caixa entrada				100.00
	Maio	23	Monteza y esta				20.00
							120.00
1923	Jan.	1	Balanco				20.00
	Dez.	31	de Accões				100.00
			Pela annullação da Responsab.		100.00		100.00
							120.00
1924	Jan.	1	Balanco				120.00
1925	Jan.	1	de Balanco de Entrada				120.00
1926	Jan.	1	de Diversos				120.00
1927	Jan.	1	de Diversos				120.00
1928	Jan.	1	de Diversos				120.00

Francisco

Leres Francoso

1921	maio 23	a Ações			
		Impost. que subscreevem		2.300.00	
1923					
		Balanco		1.840.00	
1923	Januário 1				
	Dezembro 31	Balanco		460.00	
				2.300.00	
1924	Dez. 31	a Balanco de Laida		460.00	
1925	Dez. 31	a Balanco de Laida		460.00	
1926	Dez. 31	a Diversos		460.00	
1927	Dez. 31	a Diversos		460.00	
1928	Dez. 31	Anulacao Lanc. 31/12/23		2300.00	

1921	maio 23	de Caixa			460.00
		entrega			
1922	Dez. 31	Balanco			1.840.00
1923	Dez. 31	de ações			2.300.00
		Para amilacão da % responsab.	2.300.00		2.300.00
					2.300.00
1924	Jan. 1	Balanco			460.00
1925	Jan. 1	a Balanco de entrada			460.00
1926	Jan. 1	de Diversos			460.00
1927	Jan. 1	de Diversos			460.00
1928	Jan. 1	de Diversos			460.00

Deve

General Gomes da Costa

Haver

1922	31	Balanco	15.00 ✓
1923	31	Balanco	15.00
			15.00
1924	31	a Balanco de Laida	15.00
1925	31	a Balanco de Laida	15.00
1926	31	a Diversos	15.00
1926	31	a Diversos	15.00
1927	31	a Diversos	15.00

1921	1	de Laida pela pontuação do	15.00 ✓
1923	1	Balanco	15.00 ✓
			15.00
1924	1	Balanco	15.00
1925	1	de Balanco de Entrada	15.00
1926	1	de Diversos	15.00
1926	1	de Diversos	15.00
1927	1	de Diversos	15.00
1928	1	de Diversos	15.00

Nome

Sebastião da Costa

Haver

1922	Dez.	31	Balanco	112.50
				<hr/>
				112.50
1923	Dez.	31	Balanco	114.50
				<hr/>
				114.50
1924	Dez.	31	a Balanco de Laida	117.50
				<hr/>
1925	Dez.	31	a Balanco de Laida	117.50
				<hr/>
1926	Dez.	31	a Diversos	117.50
				<hr/>
1927	Dez.	31	a Diversos	117.50
				<hr/>

1921	Nov.	18	de Caixa		✓	✓	12.50
Monte de 700							
1922	Dez.	31	Devedores e Credores		✓	✓	100.00
Import: que se transferi							
							<hr/>
							112.50
1923	Jan.	1	Balanco				112.50
1923	Dez.	31	de Deved: e Credores		✓	✓	5.00
Transf: da 1/2 corrente							
							<hr/>
							114.50
1924	Jan.	1	Balanco				114.50
<hr/>							
1925	Jan.	1	de Balanco de Entrada				117.50
<hr/>							
1926	Jan.	1	de Diversos				117.50
<hr/>							
1927	Jan.	1	de Diversos				117.50
<hr/>							
1928	Jan.	1	de Diversos				117.50

Eugenio - Carmé Aldas

1922	Aug. 31	Balanco	5.00
1923	Dezembro 31	Balanco	15.00
			15.00
1924	Dez. 31	a Balanco de Saída	15.00
1925	Dez. 31	a Balanco de Saída	15.00
1926	Dez. 31	a Diversos	15.00
1927	Dez. 31	a Diversos	15.00

1921	Nov. 19	de Caixa Montezga m dtr	5.00
1923	Jan. 1	Balanco	5.00
	Dez. 31	de Devéd. e Credores Transg. da 2/3 corrente	10.00
			15.00
1924	Jan. 1	Balanco	15.00
1925	Jan. 1	a Balanco de Entrada	15.00
1926	Jan. 1	de Diversos	15.00
1927	Jan. 1	de Diversos	15.00
1928	Jan. 1	de Diversos	15.00

Alfredo Pedro Quisado

1922	Dez:	31	Balanco	10.00 ✓
1923	Dez:	31	Balanco	15.00
				<hr/>
				15.00
1924	Dez:	31	a Balanco de Lucido	15.00
				<hr/>
1925	Dez:	31	a Balanco de Lucido	15.00
				<hr/>
1926	Dez:	31	a Diversos	15.00
				<hr/>
1927	Dez:	31	a Diversos	15.00
				<hr/>

1921	Nov:	19	de Caixa p/ entrega m/ extra	✓	✓	10.00 ✓
1922	Jan:	1	Balanco			10.00 ✓
1922	Dez:	31	de Deved: e Credores Transf: da % corrente	✓	✓	5.00 ✓
						<hr/>
						15.00
1924	Jan:	1	Balanco			15.00
						<hr/>
1925	Jan:	1	a Balanco de Lucido			15.00
						<hr/>
1926	Jan:	1	de Diversos			15.00
						<hr/>
1927	Jan:	1	de Diversos			15.00
						<hr/>
1928	Jan:	1	de Diversos			15.00

Deve

Dr. Rinaldo

dos Santos

Haizer

1922	Dez.	31	Balanco	30.00	/
1923	Dezembro	31	Balanco	45.00	
1924	Dez.	31	a Balanco de Lucido	45.00	
1925	Dez.	31	a Diversos	45.00	
1926	Dez.	31	a Diversos	45.00	
1927	Dez.	31	a Diversos	45.00	

1921	Dezembro	31	de Caixa	30.00	/
1923	Jan.	1	Balanco	30.00	/
1923	Dez.	31	de Devedores e Credores	15.00	/
			Transf. da 1/2 corrente	45.00	
1924	Jan.	1	Balanco	45.00	
1925	Jan.	1	de Balanco de Entrada	45.00	
1926	Jan.	1	de Diversos	45.00	
1927	Jan.	1	de Diversos	45.00	
1928	Jan.	1	de Diversos	45.00	

Dez.

Fuente da Silva

Janer.

1922	Dez.	31	Balanco	30.00
1923	Dezembro	31	Balanco	30.00 30.00
1924	Dez.	31	a Balanco de Caixa	30.00
1925	Dez.	31	a Balanco de Caixa	30.00
1926	Dez.	31	a Diversos	30.00
1927	Dez.	31	a Diversos	30.00

1921	Dezembro	31	de Caixa Entrada	30.00
1923	Janer.	1	Balanco	30.00 30.00
1924	Janer.	1	Balanco	30.00
1925	Janer.	1	de Balanco de Entrada	30.00
1926	Janer.	1	de Diversos	30.00
1927	Janer.	1	de Diversos	30.00
1928	Janer.	1	de Diversos	30.00

Dionísio

1922	31	Balanco	5.000,00
1923	31	Balanco	5.000,00
			5.000,00
1924	31	Entrega de 100 acc.	5.000,00

Vasques

1922	30	de Caixa entrega im frontancia 100 accões	✓ ✓	5.000,00
1923	1	Balanco		5.000,00
				5.000,00
1924	1	Balanco		5.000,00

44

- Joshua

1922	Agô.	31	Balanco	200.00 ✓
1923	Dezembro	31	Balanco	200.00 200.00
1924	Dez.	31	a Balanco de Saída	200.00
1925	Dez.	31	a Balanco de Saída	200.00
1926	Dez.	31	a Diversos	200.00
1927	Dez.	31	a Diversos	200.00

45

Benoliel - x

1922	Março	21	de Caixa Feriêga importância f açcões	✓ ✓ 200.00 ✓
1923	Jan.	1	Balanco	200.00 ✓ 200.00
1924	Jan.	1	Balanco	200.00
1925	Jan.	1	de Balanco de Entrada	200.00
1926	Jan.	1	de Diversos	200.00
1927	Jan.	1	de Diversos	200.00
1928	Jan.	1	de Diversos	200.00

St. Francisco

1922	Dez.	31	Balanco	1.000,00
1923	Dezembro	31	Balanco	1.000,00
1924	Dez.	31	a Balanco de Saída	1.000,00
1925	Dez.	31	a Balanco de Saída	1.000,00
1926	Dez.	31	a Balanco de Saída	1.000,00
1927	Dez.	31	a Balanco de Saída	1.000,00

Gentil

1922	Março	28	de Caixa Suportância de 20 ações	✓ ✓ ✓ 1.000,00 ✓
1923	Jan.	1	Balanco	1.000,00 ✓
1924	Janeiro	1	Balanco	1.000,00
1925	Jan.	1	a Balanco de Entrada	1.000,00
1926	Jan.	1	de Diversos	1.000,00
1927	Jan.	1	de Diversos	1.000,00
1928	Jan.	1	de Diversos	1.000,00

- José Mascarenhas

Relvas -

1922	21	Balanco	1.000.00
1923	31	Balanco	1.000.00
1924	31	a Balanco de Laida	1.000.00
1925	31	a Balanco de Laida	1.000.00
1926	31	a Diversos	1.000.00
1927	31	a Diversos	1.000.00

1922	26	de Caixa entrega referente a 20 accões	1.000.00
1923	1	Balanco	1.000.00
1924	1	Balanco	1.000.00
1925	1	de Balanco de Entrada	1.000.00
1926	1	de Diversos	1.000.00
1927	1	de Diversos	1.000.00
1928	1	de Diversos	1.000.00

Henrique Coimbra

1922	Set.	31	Balanco	900.00
1923	Dezembro	31	Balanco	100.00
				100.00
1924	Dez.	31	a Gabarito de Laida	100.00
1925	Dez.	31	a Gabarito de Laida	100.00
1926	Dez.	31	a Diversos	100.00
1927	Dez.	31	a Diversos	100.00

1922	Junho	2	de Caixa e subscriçao de 2 accoes	100.00
1923	Jan.	1	Balanco	100.00
				100.00
1924	Jan.	1	Balanco	100.00
1925	Jan.	1	a Gabarito de Entrada	100.00
1926	Jan.	1	a Diversos	100.00
1927	Jan.	1	a Diversos	100.00
1928	Jan.	1	a Diversos	100.00

Antônio Marques

Sonseca

Sorto

1922	Dez.	31	Balanco	100.00 ✓
1923	Dezembro	31	Balanco	100.00 100.00
1924	Dez.	31	a Balanco de Lucido	100.00
1925	Dez.	31	a Balanco de Lucido	100.00
1926	Dez.	31	a Diversos	100.00
1927	Dez.	31	a Diversos	100.00

1922	Junho	26	de Caixa Subscrição de 2 ações	✓ ✓ 100.00 ✓
1923	Jan.	1	Balanco	100.00 ✓ 100.00
1924	Janeiro	1	Balanco	100.00
1925	Jan.	1	de Balanco de Entrada	100.00
1926	Jan.	1	de Diversos	100.00
1927	Jan.	1	de Diversos	100.00
1928	Jan.	1	de Diversos	100.00

Dene

Accões a Liquidar

Haver

1922	1	Diferença a regularizar na Conta "Accionistas"	nulo	2500
1923	1	Balance		2500

1922	31	Balance		<u>2500</u>
------	----	---------	--	-------------

Ramalho

Louro

1922
Novembro 30

Acionistas em Africa Devc

Haveer

1928

Jan. 29 *reunión*

Abril 30 "

2.250,00

66,87

2316,13

Deve

Antonio

1922					
Agosto	31	Balanco		100.00	
1923					
Dezembro	31	Balanco		100.00	
				100.00	
1924					
Julho	31	a Balanco de Laida		100.00	
1925					
Dez.	31	a Balanco de Laida		100.00	
1926					
Dez.	31	a Diversos		100.00	
1927					
Dez.	31	a Diversos		100.00	

Cathau - Ervora

Haver

1922					
Novembro		Caixa			100.00
		Importancia de 2 accoes			100.00
1923					
Jan.	-	Balanco		100.00	
				100.00	
1924					
Janerio	1	Balanco			100.00
1925					
Jan.	1	a Balanco de Entrada			100.00
1926					
Jan.	1	a Diversos			100.00
1927					
Jan.	1	a Diversos			100.00
1928					
Jan.	1	a Diversos			100.00

Manuel Gregório Mendes

Deve

1922	Dez.	31	Balanco	200.00
1923	Dezembro	31	Balanco	1.350.00
				<hr/>
				1.350.00
1924	Dez.	31	o Balanco de Lucido	1.400.00
				<hr/>
				1.400.00
1925	Dez.	31	o Balanco de Lucido	1.420.00
				<hr/>
				1.420.00
1926	Dez.	31	o Diversos	1.420.00
1927	Dez.	31	o Diversos	1.420.00

x

Haver

1922	Novembro		Caixa	200.00
			Importancia de 4 accos	
1923	Jan.	1	Balanco	200.00
	Fev.	26	de Caixa	
			entrega	1.000.00
	Julho	19	idem	100.00
	Dez.	31	de Devedores e Credores	
			Transf. da % corrente	50.00
				<hr/>
				1.350.00
1924	Jan.	1	Balanco	1.350.00
		31	Caixa - % entrega	50.00
				<hr/>
				1.400.00
1925	Jan.	1	de Balanco de Entrada	1.400.00
	Março	31	Transf. p. % José Alves Alves	20.00
				<hr/>
				1.420.00
1926	Jan.	1	de Diversos	1.420.00
1927	Jan.	1	de Diversos	1.420.00
1928	Jan.	1	de Diversos	1.420.00

Gr. Quirino de Jesus

1922	Dez.	31	Balanco	200.00
1923	Dezembro	31	Balanco	286.00
1924	Dez.	31	a Balanco de Saída	286.00
1925	Dez.	31	a Balanco de Saída	286.00
1926	Dez.	31	a Diversos	286.00
1927	Dez.	31	a Diversos	286.00

1922	Dez.	31	de Devedores e Credores Luzport. que se transfere	200.00
1923	Jan.	1	Balanco	200.00
	Dez.	31	de Deved. e Credores Frang. da 1/2 corrente	86.00
1924	Janeiro	1	Balanco	286.00
1925	Jan.	1	de Balanco de Entrada	286.00
1926	Jan.	1	de Diversos	286.00
1927	Jan.	1	de Diversos	286.00
1928	Jan.	1	de Diversos	286.00

Bourbon e Meninas

1922	Dez.	31	Balanço	50.00
1923	Dezembro	31	Balanço	80.00
				80.00
1924	Dez.	31	a Balanço de Saída	80.00
1925	Dez.	31	a Balanço de Saída	80.00
1926	Dez.	31	a Diversos	80.00
1927	Dez.	31	a Diversos	80.00

1922	Dez.	31	de Devedores e Credores Import: que se transferiu	✓	✓	50.00	✓
1923	Jan.	1	Balanço			50.00	✓
	Dez.	31	de Deved. Credores Transf: da % corrente	✓	✓	30.00	✓
						80.00	
1924	Jan.	1	Balanço			80.00	
1925	Jan.	1	de Balanço de Entrada			80.00	
1926	Jan.	1	de Diversos			80.00	
1927	Jan.	1	de Diversos			80.00	
1928	Jan.	1	de Diversos			80.00	

Jacinto Simões

1923	Dezembro	31	Balanco	150.00
				<u>150.00</u>
1924	Dez.	31	a Balanco de Lucido	150.00
				<u>150.00</u>
1925	Dez.	31	a Balanco de Lucido	150.00
				<u>150.00</u>
1926	Dez.	31	a Diversos	150.00
				<u>150.00</u>
1927	Dez.	31	a Diversos	150.00
				<u>150.00</u>

1923	Jan.	15	de Caixa Entrada	✓	✓	150.00	✓
						<u>150.00</u>	
1924	Janeiro	1	Balanco			150.00	
						<u>150.00</u>	
1925	Jan.	1	de Balanco de Entrada			150.00	
						<u>150.00</u>	
1926	Jan.	1	de Diversos			150.00	
						<u>150.00</u>	
1927	Jan.	1	de Diversos			150.00	
						<u>150.00</u>	
1928	Jan.	1	de Diversos			150.00	
						<u>150.00</u>	

Carlos Moreira da Costa Pinto

1923	Dezembro	31	Balanco	1.000.000
				<hr/>
				1.000.000
				<hr/>
1924	Julho	31	Entrega de 40 acc.	2.000.00
Agosto	31	"	20 "	1.000.00
				<hr/>
				3.000.00
				<hr/>

1923	Fevereiro	28	de Caixa Entrega	✓	✓	1.000.00
						<hr/>
						1.000.000
						<hr/>
1924	Jan.	1	Balanco	✓		1.000.00
		31	Caixa - entrega V ^o 31/1/1924	✓	✓	1.000.00
		31	" entrega	✓		1.000.00
						<hr/>
						3.000.00
						<hr/>

José S. Rau

1923	Dezembro 31	Balanco	530.00
			<hr/>
			530.00
1924	Dez. 31	a Balanco de Laida	530.00
			<hr/>
1925	Dez. 31	a Balanco de Laida	530.00
			<hr/>
1926	Dez. 31	a Diversos	530.00
			<hr/>
1927	Dez. 31	a Diversos	530.00
			<hr/>

1923	April 25	de Caixa		
		Entrada	✓ 400.00	✓
	28	id.	✓ 100.00	✓ 500.00 ✓
Dez.	31	de Deved. e Credores		
		Transf. da 1/2 corrente	30.00 ✓	30.00
			<hr/>	530.00
1924	Jan. 1	Balanco		530.00
			<hr/>	<hr/>
1925	Jan. 1	de Balanco de Entrada		530.00
			<hr/>	<hr/>
1926	Jan. 1	de Diversos		530.00
			<hr/>	<hr/>
1927	Jan. 1	de Diversos		530.00
			<hr/>	<hr/>
1928	Jan. 1	de Diversos		530.00
			<hr/>	<hr/>

Capitão Sarmento Pimentel

1923	Dezembro	31	Balanco	4.240.000
				<hr/>
				4.240.000
1924	Set.	30	Entrada de 90 acc.	4.500.00
1924	Dez.	31	a Balanco de Saída	3.100.00
				<hr/>
				7.600.00

1923	Junho	1	de Caixa				
			Entrada		✓	✓	2.000.00
1923	Nov.	13	idem		✓	✓	2.000.00
1923	Dez.	31	de Deved. e Cred.				
				Transf. da c/c corrente		240.00	240.00
							<hr/>
							4.240.000
1924	Janeiro	1	Balanco				4.240.000
		31	Caixa - Entrada		✓	✓	30.00
	Fev.	28	" "		✓	✓	30.00
	Marco	31	" "		✓	✓	30.00
	Abril	30	" "		✓	✓	30.00
	Junho	30	" "		✓	✓	60.00
			Entrada p: pag. de 6 titulos de 10 accos		✓	✓	3000.00
	Julho	31	" Entrada		✓	✓	30.00
	Agosto	31	" "		✓	✓	30.00
	Set.	30	" "		✓	✓	30.00
	Out.	31	" "		✓	✓	30.00
	Nov.	30	" "		✓	✓	30.00
	Dez.	31	" "		✓	✓	30.00
							<hr/>
							7.600.00

1924	Jan.	1	de Balanco de Entrada				3.100.00
		31	Entrada				30.00
	Fev.	28	"				30.00
	Marco	31	"				30.00
	Abril	30	"				30.00
	Maio	31	"				30.00
	Junho	30	"				30.00
	Julho	31	"				30.00
							<hr/>
							3.310.00

Transf. a Jh. 96

José das Neves

1923
 Dez. 31 a Accionistas
 a José das Neves Real
 Saldo que se transfere

2.000,00 ✓
<u>2.000,00</u>

1923
 Julho 13 de Caixa
 Entrega

2.000,00 ✓
<u>2.000,00</u>

David Ferreira

1923	Dezembro 31	Balanco	70.00
			70.00
1924	Dez. 31	a Balanco de Lucido	70.00
1925	Dez. 31	a Balanco de Lucido	70.00
1926	Dez. 31	a Diversos	70.00
1927	Dez. 31	a Diversos	70.00

1923	Dez. 31	de Deved. e Credores Transg. da 1/2 corrente	70.00
			70.00
1924	Janeiro 1	Balanco	70.00
1925	Jan. 1	a Balanco de Entrada	70.00
1926	Jan. 1	a Diversos	70.00
1927	Jan. 1	a Diversos	70.00
1928	Jan. 1	a Diversos	70.00

Antonio Sergio

1923	Dezembro	31	Balanco	630.00
				630.00
1924	Jan.	31	a Balanco de Saída	630.00
1925	Dez.	31	a Balanco de Saída	630.00
1926	Dez.	31	a Diversos	630.00
1927	Dez.	31	a Diversos	630.00

1923	Dez.	31	de Deved. e Credores Transf. da % corrente	630.00
				630.00
1924	Janeiro	1	Balanco	630.00
1925	Jan.	1	de Balanco de Entrada	630.00
1926	Jan.	1	de Diversos	630.00
1927	Jan.	1	de Diversos	630.00
1928	Jan.	1	de Diversos	630.00

José S. Simões

1923	Dezembro	31	Balanco	90.000
				90.000
1924	Dez.	31	a Balanco de Lucido	120.00
				120.00
1925	Dez.	31	a Balanco de Lucido	120.00
1926	Dez.	31	a Diversos	120.00
1927	Dez.	31	a Diversos	120.00

1923	Dez.	31	de Deved: e Credores			90.00	
			Transf: de % corrente			90.00	
1924	Janeiro	1	Balanco			90.00	
		31	Caixa - s/ entrega			30.00	
						120.00	
1925	Jan.	1	de Balanco de Lucido			120.00	
1926	Jan.	1	de Diversos			120.00	
1927	Jan.	1	de Diversos			120.00	
1928	Jan.	1	de Diversos			120.00	

Mario de Castro

1924	Dez: 31 a Balanco de Lucido	40.00
		<u>40.00</u>
1925	Dez: 31 a Balanco de Lucido	40.00
1926	Dez: 31 a Diversos	40.00
1927	Dez: 31 a Diversos	40.00

1923	Dez: 31 de Deved. e Credores	40.00
	Transf: da c/c corrente	<u>40.00</u>
1925	Jan: 1 de Balanco de Entrada	40.00
1926	Jan: 1 de Diversos	40.00
1927	Jan: 1 de Diversos	40.00
1928	Jan: 1 de Diversos	40.00

Eugenio de Carvalho

1924	Julho 31	Entrada de 6 sac.	300.00
	Dez. 31	a Gabaços de Saída	60.00
			<hr/>
			360.00
<hr/>			
1925	Dez. 31	a Gabaços de Saída	60.00
<hr/>			
1926	Dez. 31	a Diversos	60.00
<hr/>			
1927	Dez. 31	a Diversos	60.00
<hr/>			

1923	Dez. 31	de Deved. e Cred. Transf. da % corrente	330.00
<hr/>			
1924	Fev. 29	Causa - 1/2 entrega	30.00
			<hr/>
			360.00
<hr/>			
1925	Jan. 1	de Gabaços de Entrada	60.00
<hr/>			
1926	Jan. 1	de Diversos	60.00
<hr/>			
1927	Jan. 1	de Diversos	60.00
<hr/>			
1928	Jan. 1	de Diversos	60.00
<hr/>			

Henrique Missa

1924
Julho 31 Entrega de 8 acc.

400.00

400.00

1923
Dez. 31 de Leved.º e Pretores
Transf.º da c/c corrente

✓ 400.00

400.00

Pedro Cabral

1924	Dez: 31	a Balanco de Lucido	170.00
			170.00
1925	Dez: 31	a Balanco de Lucido	170.00
1926	Dez: 31	a Diversos	170.00
1927	Dez: 31	a Diversos	170.00

1923	Dez: 31	de Deved ^o e Credores Transg: da 7 ^a corrente	110.00
1924	Jan: 31	Caixa - entrega	10.00
	Fev: 28	" "	20.00
	Abri: 30	" "	20.00
	Junho: 30	" "	10.00
			170.00
1925	Jan: 1	de Balanco de Entrada	170.00
1926	Jan: 1	de Diversos	170.00
1927	Jan: 1	de Diversos	170.00
1928	Jan: 1	de Diversos	170.00

Arnaldo Ferreira

1924 Dez: 31 a Patruco de Laida	80.00	1923 Dez: 31 de Deved: e Cred: Transf: de % corrente	70.00
	80.00	1924 Januro 31 Caixa - entrega	10.00
	80.00		80.00
1925 Dez: 31 a Patruco de Laida	80.00	1925 Jan: 1 a Patruco de Entrada	80.00
1926 Dez: 31 a Diversos	80.00	1926 Jan: 1 de Diversos	80.00
1927 Dez: 31 a Diversos	80.00	1927 Jan: 1 de Diversos	80.00
		1928 Jan: 1 de Diversos	80.00

José Antonio da Costa Barros

1924	Dez: 31	o Jabuco de Laida	40.00
			<hr/>
			40.00
<hr/>			
1925	Dez: 31	o Jabuco de Laida	40.00
<hr/>			
1926	Dez: 31	o Diveros	40.00
<hr/>			
1927	Dez: 31	o Diveros	40.00
<hr/>			

1923	Dez: 31	de Servid: e Credores Jeanz: da %/corrente	✓	✓	30.00
<hr/>					
1924	Januo 31	Caixa - %entrega	✓	✓	10.00
					<hr/>
					40.00
<hr/>					
1925	Jan: 1	de Jabuco de Entrada			40.00
<hr/>					
1926	Jan: 1	de Diveros			40.00
<hr/>					
1927	Jan: 1	de Diveros			40.00
<hr/>					
1928	Jan: 1	de Diveros			40.00
<hr/>					

Arnaldo Gomes

1924
Dez: 31 a Balanco de Lucido

70.00

70.00

1925
Dez: 31 a Balanco de Lucido

70.00

1926
Dez: 31 a Diversos

70.00

1927
Dez: 31 a Diversos

70.00

1923

Dez: 31 de Deved. e Credores
Transg. da % corrente

50.00

1924

Jan: 31 Caixa - entrega

20.00

70.00

1925

Jan: 1 de Balanco de Entrada

70.00

1926

Jan: 1 de Diversos

70.00

1927

Jan: 1 de Diversos

70.00

1928

Jan: 1 de Diversos

70.00